

## **NORMAS URBANÍSTICAS MUNICIPALES DE LA VELLÉS.**

TÍTULO 1: Documentos de información

3. Planos de información

**Aprobación inicial.**



SITUACIÓN

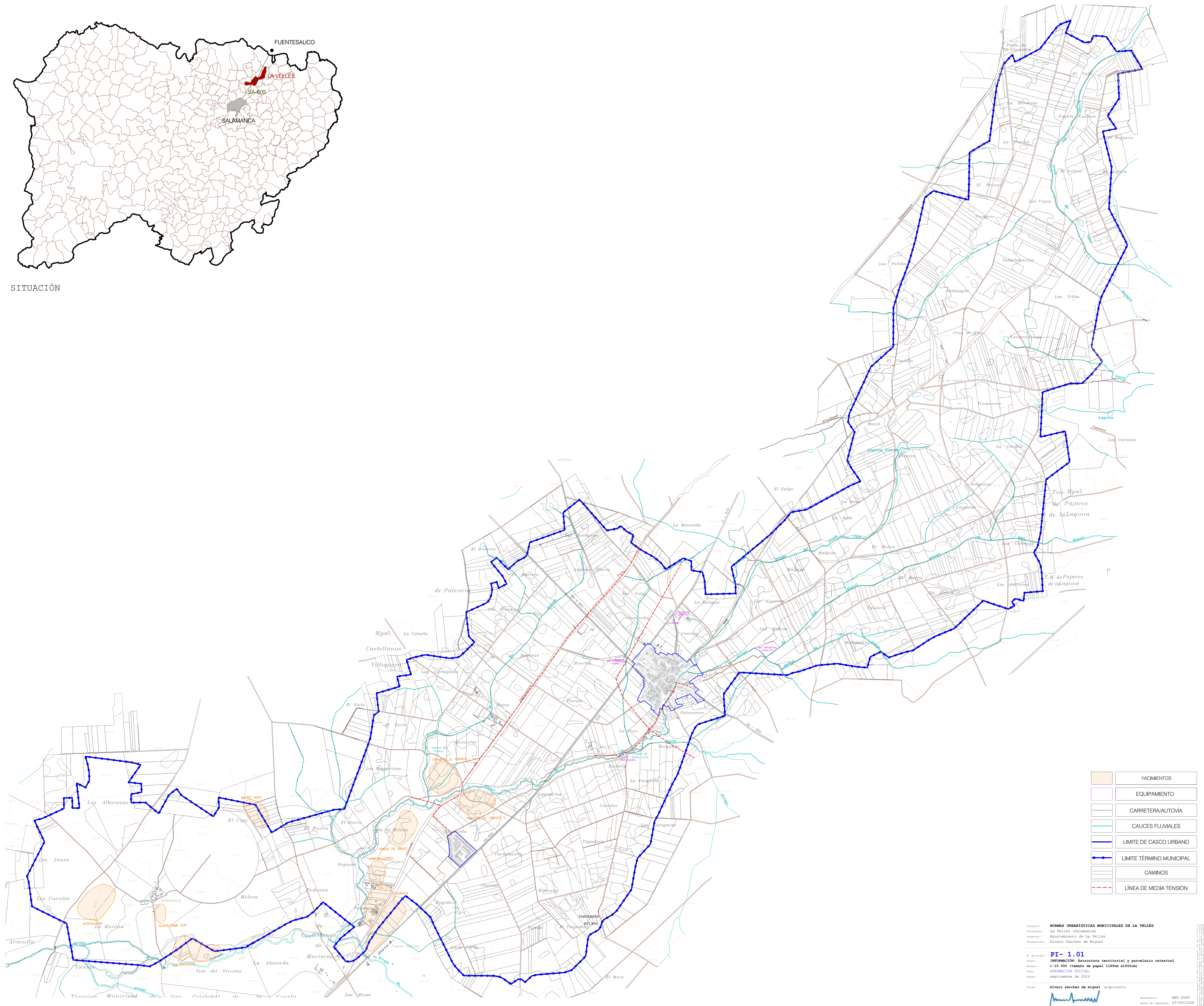

	YACIMENTOS
	EQUIPAMIENTO
	CARRETERA/AUTOVÍA
	CAUCES FLUVIALES
	LIMITE DE CASCO URBANO
	LIMITE TÉRMINO MUNICIPAL
	CAMINOS
	LÍNEA DE MEDIA TENSIÓN

Proyecto: **NORMAS URBANÍSTICAS MUNICIPALES DE LA VELLES**  
 Situación: La Velles (Salamanca)  
 Promotor: Ayuntamiento de La Velles  
 Proyectista: Alvaro Sánchez de Miguel

Nº de plano: **PI- 1.01**  
 Plano: **INFORMACIÓN: Estructura territorial y parcelario catastral**  
 Escala: **1:10.000 (tamaño de papel 119cm x100cm)**  
 Fase: **APROBACIÓN DEFINITIVA**  
 Fecha: **septiembre de 2024**

Plata: **Alvaro Sánchez de Miguel arquitecto**

Referencia: REP 0089  
 Fecha de impresión: 23/09/2024

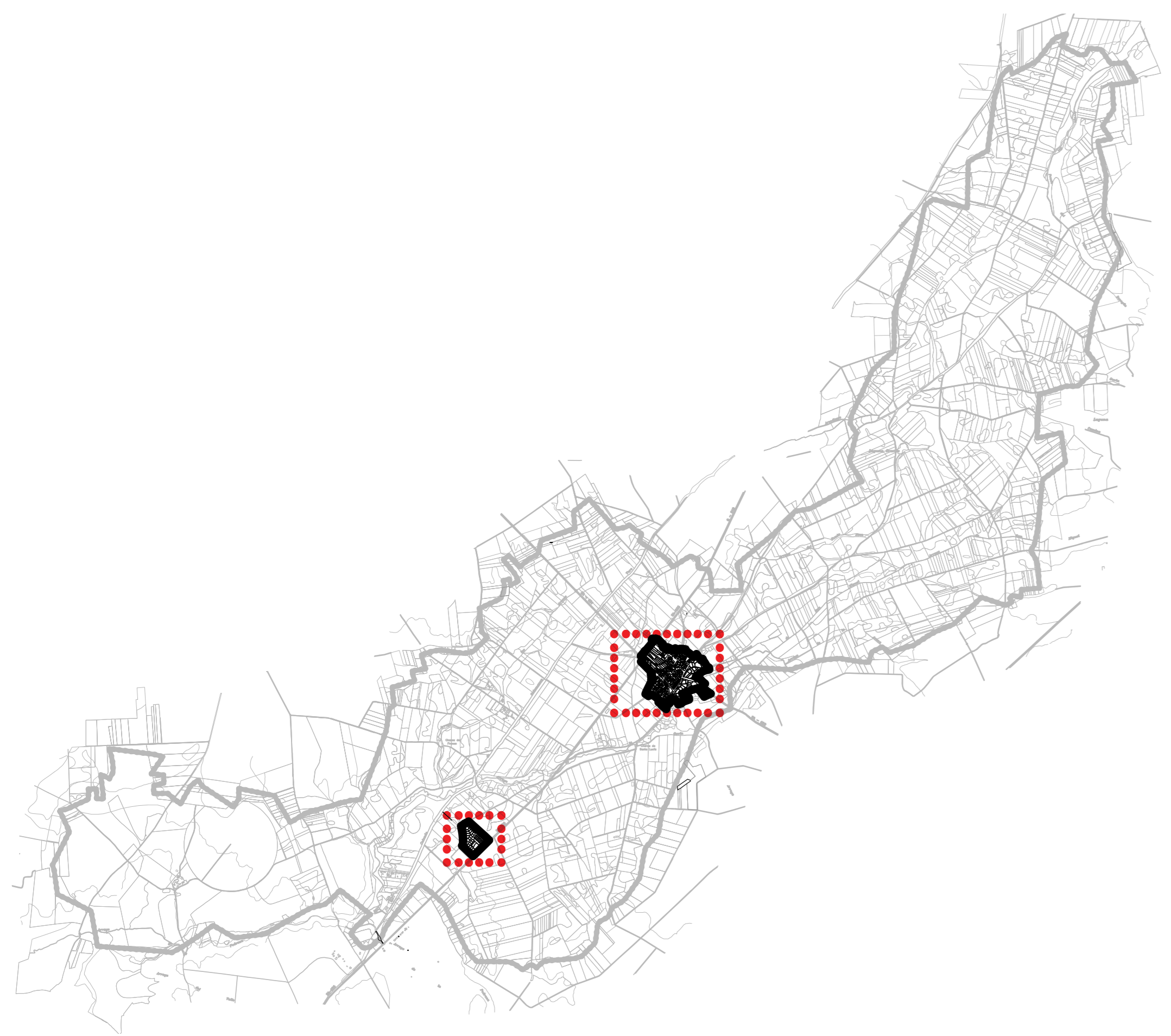

URBANIZACIÓN FUENTE VIEJA



NÚCLEO URBANO

	LÍMITE SUELO URBANO
	CAUCES FLUVIALES
	LÍNEA DE MEDIA TENSIÓN
	PARCELA CATASTRAL

Proyecto: **NORMAS URBANÍSTICAS MUNICIPALES DE LA VELLÉS**  
 Situación: La Vellés (Salamanca)  
 Promotor: Ayuntamiento de La Vellés  
 Proyectista: Álvaro Sánchez de Miguel  
 Nº de plano: **PI- 1.02**  
 Plano: **INFORMACIÓN: Estructura urbana y parcelario catastral**  
 Escala: **1:1.000 (tamaño de papel A0)**  
 Fase: **APROBACIÓN INICIAL**  
 Fecha: septiembre de 2024  
 Firmado: **Álvaro Sánchez de Miguel** arquitecto  
 Referencia: REF 0089  
 Fecha de impresión: 24/09/2024

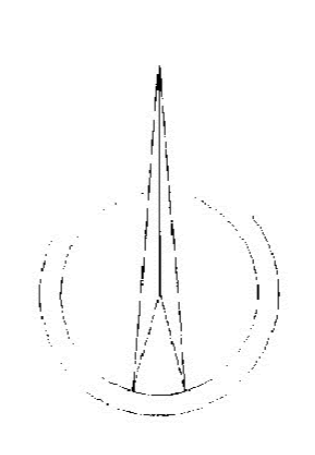

CLASIFICACION URBANISTICA DE TERMINO MUNICIPAL	
[Symbol]	SUELO NO URBANIZABLE CIVIL
[Symbol]	SUELO NO URBANIZABLE DE PROTECCION ECOLOGICA Y CULTURAL
[Symbol]	SUELO NO URBANIZABLE DE PROTECCION DE INFRAESTRUCTURAS DE INTERES REGIONAL O NACIONAL O DE INTERES ESPECIAL
[Symbol]	SUELO URBANIZABLE
[Symbol]	SUELO URBANO
[Symbol]	FACTORIZACION ARQUEOLOGICA

**GOBIERNO URBANISTICO 1993**

JUNTA DE CASTILLA Y LEON  
CONSEJERIA DE M.A. Y ORDENACION DEL TERRITORIO  
DIPUTACION DE SALAMANCA

TITULO DEL PROYECTO:  
**NORMAS SUBSIDIARIAS DE PLANEAMIENTO DE AMBITO MUNICIPAL**

MUNICIPIO: LA VELLES      NÚCLEO: LA VELLES

PLANO NUM.: 6.1.-      DENOMINACION DEL PLANO: CLASIFICACION URBANISTICA

EQUIPO REDACTOR:  
Moria P. Arribas San Miguel  
Arquitecta

ESCALA:  
1/10.000

FECHA:  
Mayo 2020

**GOBIERNO URBANISTICO 1993**

JUNTA DE CASTILLA Y LEON  
CONSEJERIA DE M.A. Y ORDENACION DEL TERRITORIO  
DIPUTACION DE SALAMANCA

TITULO DEL PROYECTO:  
**NORMAS SUBSIDIARIAS DE PLANEAMIENTO DE AMBITO MUNICIPAL**

MUNICIPIO: LA VELLES      NÚCLEO: LA VELLES

PLANO NUM.: 6.2.-      DENOMINACION DEL PLANO: CLASIFICACION URBANISTICA

EQUIPO REDACTOR:  
Moria P. Arribas San Miguel  
Arquitecta

ESCALA:  
1/10.000

FECHA:  
Mayo 2020

Proyecto: **NORMAS URBANÍSTICAS MUNICIPALES DE LA VELLES**

Ubicación: La Velles (Salamanca)

Presenta: Ayuntamiento de La Velles

Proyecta: Alvaro Sánchez de Miguel

Nº de plano: **PI- 1.03**

Plano: **INFORMACION: Planeamiento anteriormente vigente**

Escala: **1:10.000 (tamaño de papel 1189cm x1000cm)**

Fecha: **APROBACION INICIAL**

Fecha: **septiembre de 2024**

Proyecto: **Alvaro Sánchez de Miguel arquitecto**

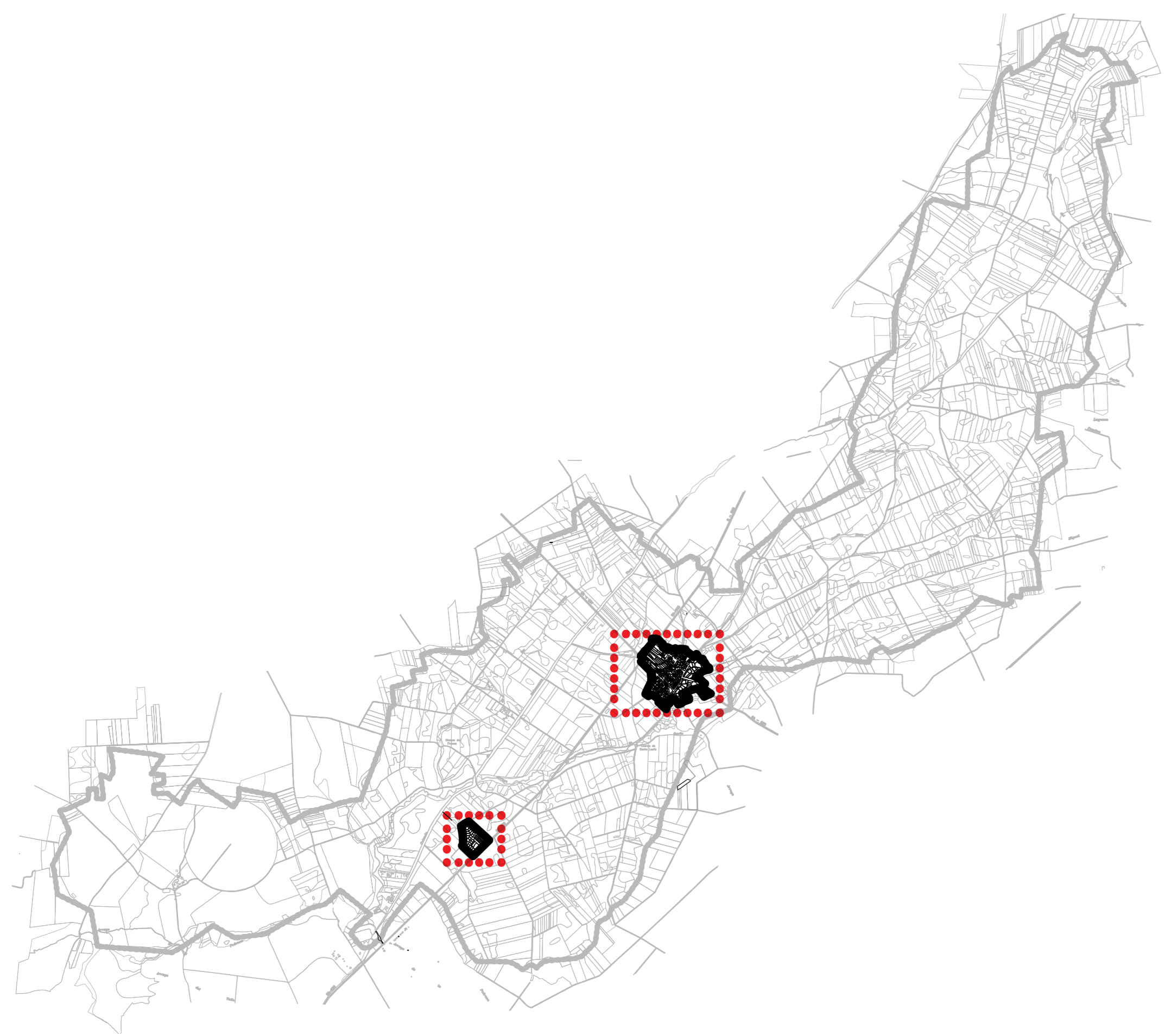

URBANIZACIÓN FUENTE VIEJA

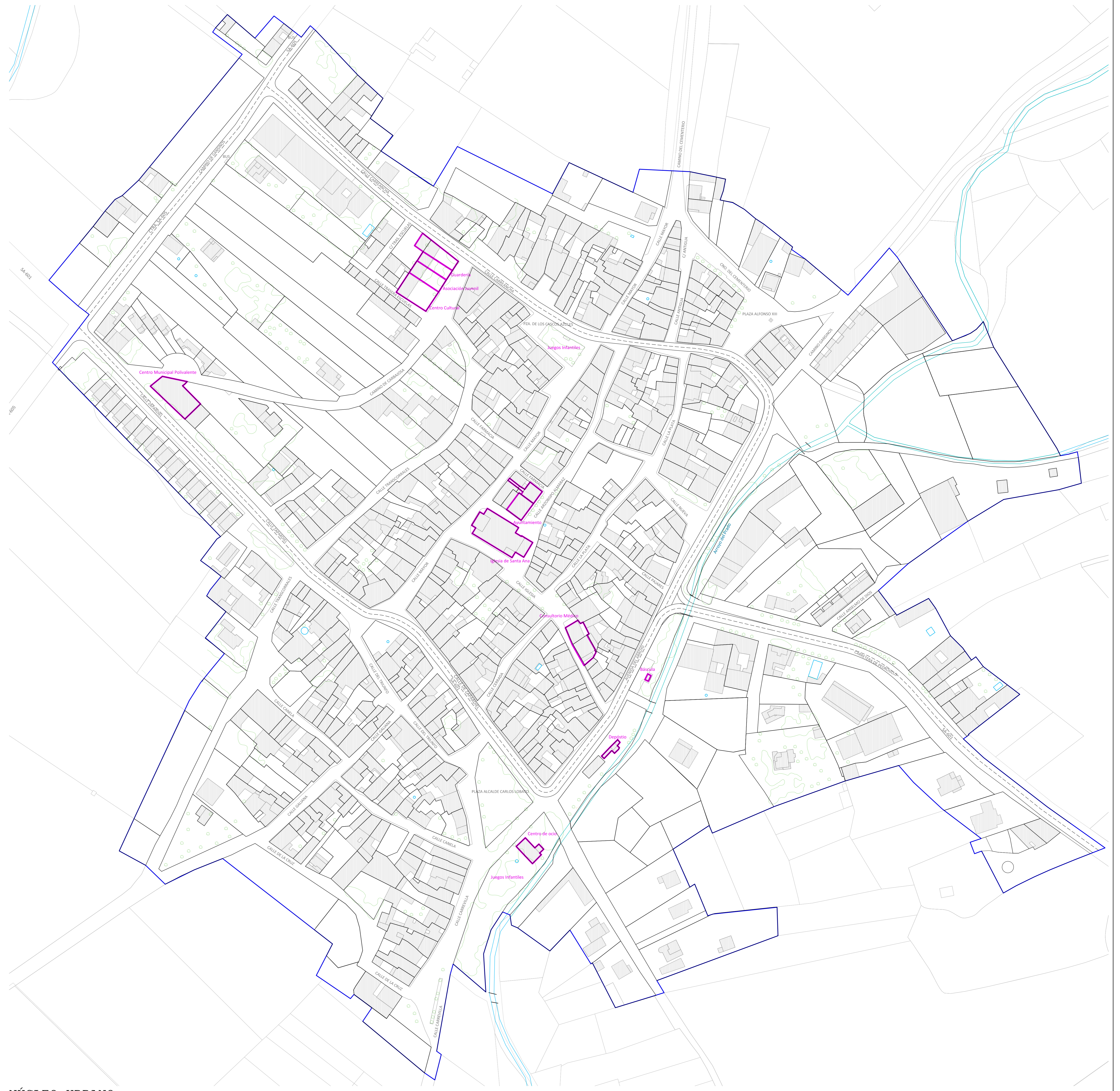

NÚCLEO URBANO

	EDIFICACIÓN
	EQUIPAMIENTO
	LÍMITE CASCO URBANO

Proyecto: **NORMAS URBANÍSTICAS MUNICIPALES DE LA VELLÉS**  
 Situación: La Vellés (Salamanca)  
 Promotor: Ayuntamiento de La Vellés  
 Proyectista: Álvaro Sánchez de Miguel

Nº de plano: **PI- 1.04**  
 Plano: INFORMACIÓN: Usos del Suelo  
 Escala: 1:1.000 (tamaño de papel A0)  
 Fase: APROBACIÓN INICIAL  
 Fecha: septiembre de 2024

Firma: **Álvaro Sánchez de Miguel** arquitecto

Referencia: REF 0089  
 Fecha de impresión: 24/09/2024

INFORMACIÓN: Este documento es una copia digital de un documento original. El original es el que debe utilizarse para cualquier fin legal.

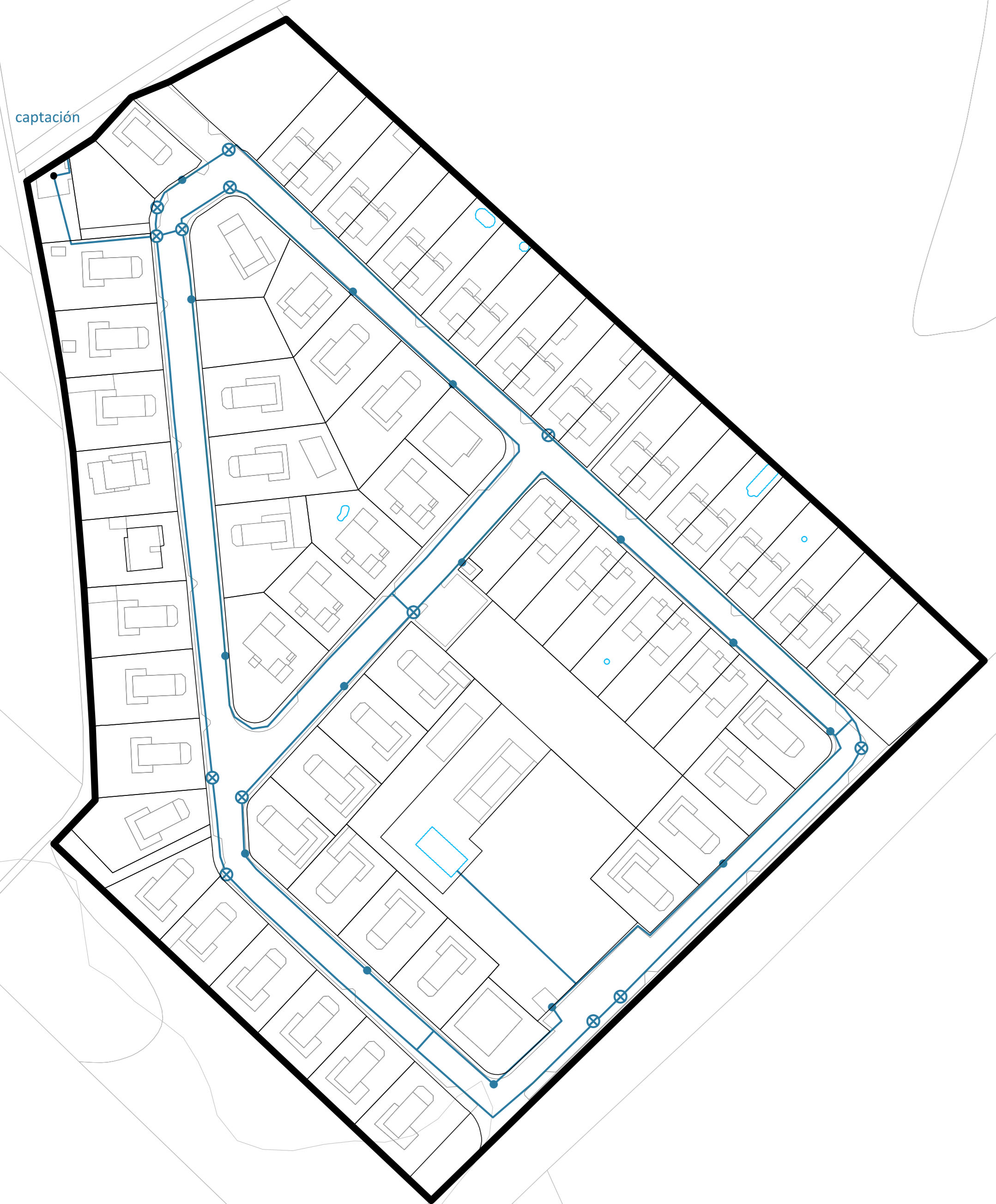
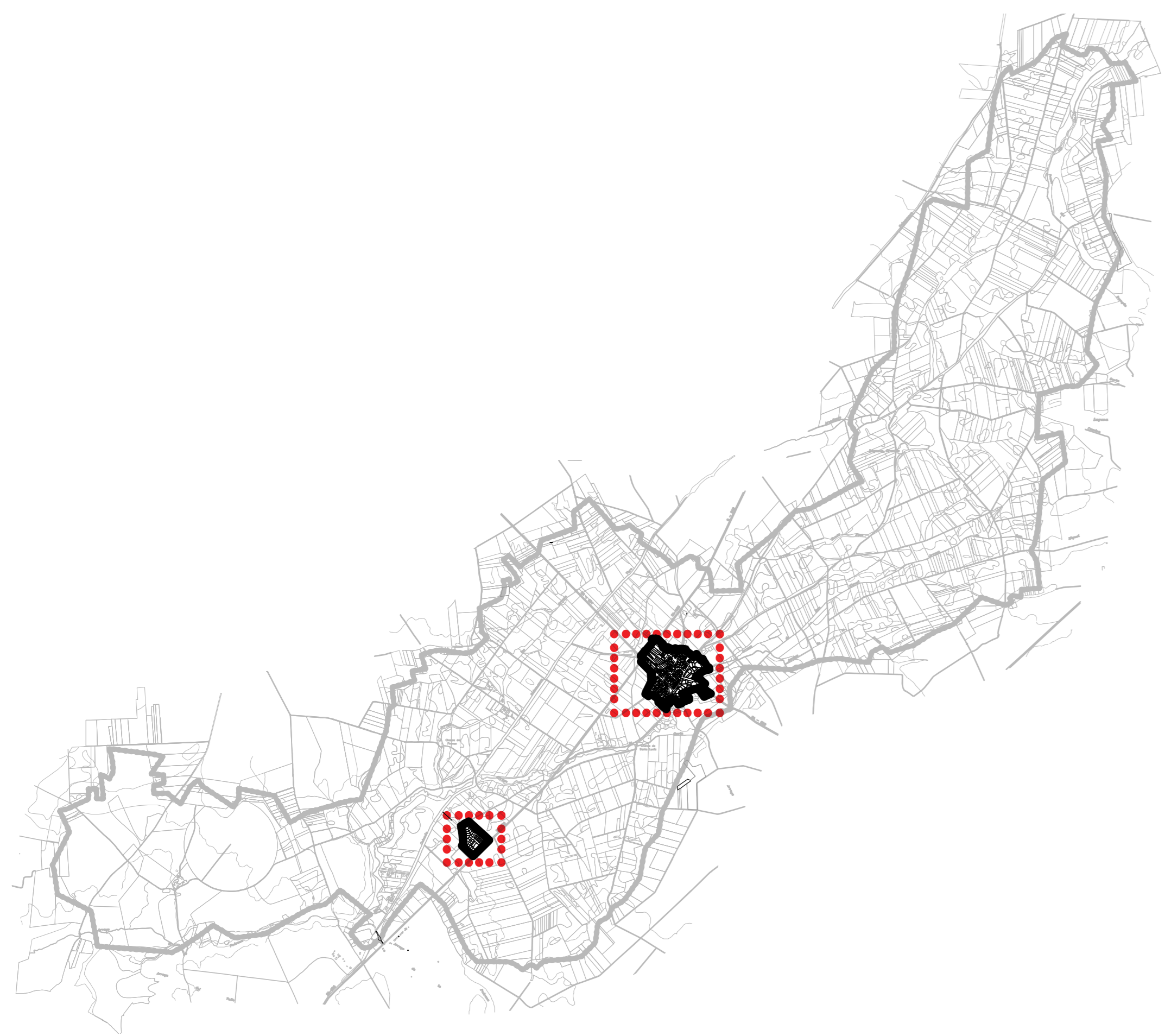

URBANIZACIÓN FUENTE VIEJA

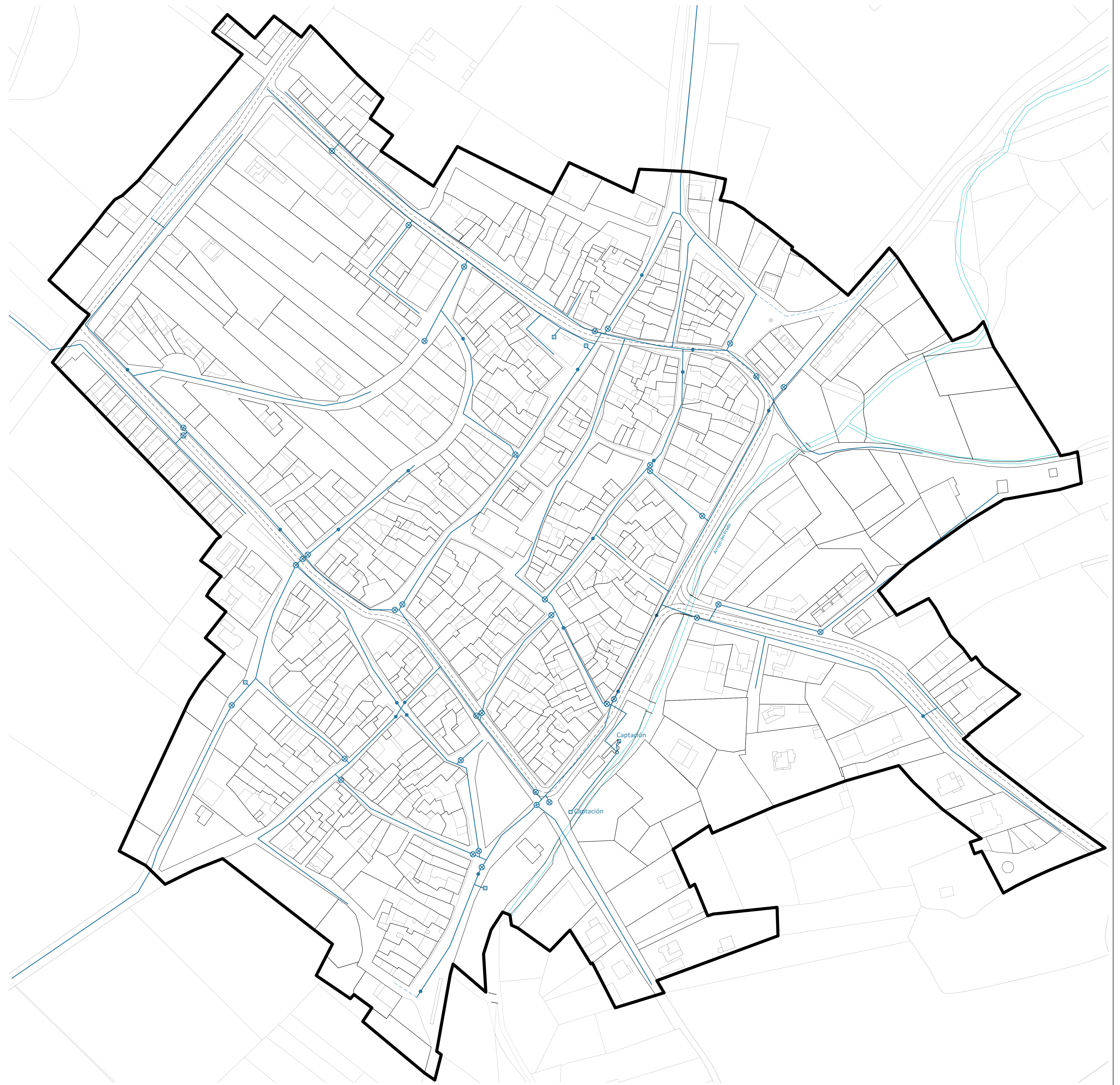

NÚCLEO URBANO

	RED ABASTECIMIENTO		LÍMITE CASCO URBANO
	RAMAL ACOMETIDA		DEPÓSITO ENTERRADO
	VÁLVULAS		DEPÓSITO EN SUPERFICIE
	BOCA DE RIEGO		POTABILIZADORA
	HIDRANTE		

Proyecto: **NORMAS URBANÍSTICAS MUNICIPALES DE LA VELLÉS**  
 Situación: La Vellés (Salamanca)  
 Promotor: Ayuntamiento de La Vellés  
 Proyectista: Álvaro Sánchez de Miguel  
 Nº de plano: **PI- 1.05**  
 Plano: **INFORMACIÓN: Servicios Urbanos\_Red de Abastecimiento de agua**  
 Escala: 1:1.000 (tamaño de papel A0)  
 Fase: **APROBACIÓN INICIAL**  
 Fecha: septiembre de 2024  
 Firma: *Álvaro Sánchez de Miguel* arquitecto  
 Referencia: REF 0089  
 Fecha de impresión: 24/09/2024

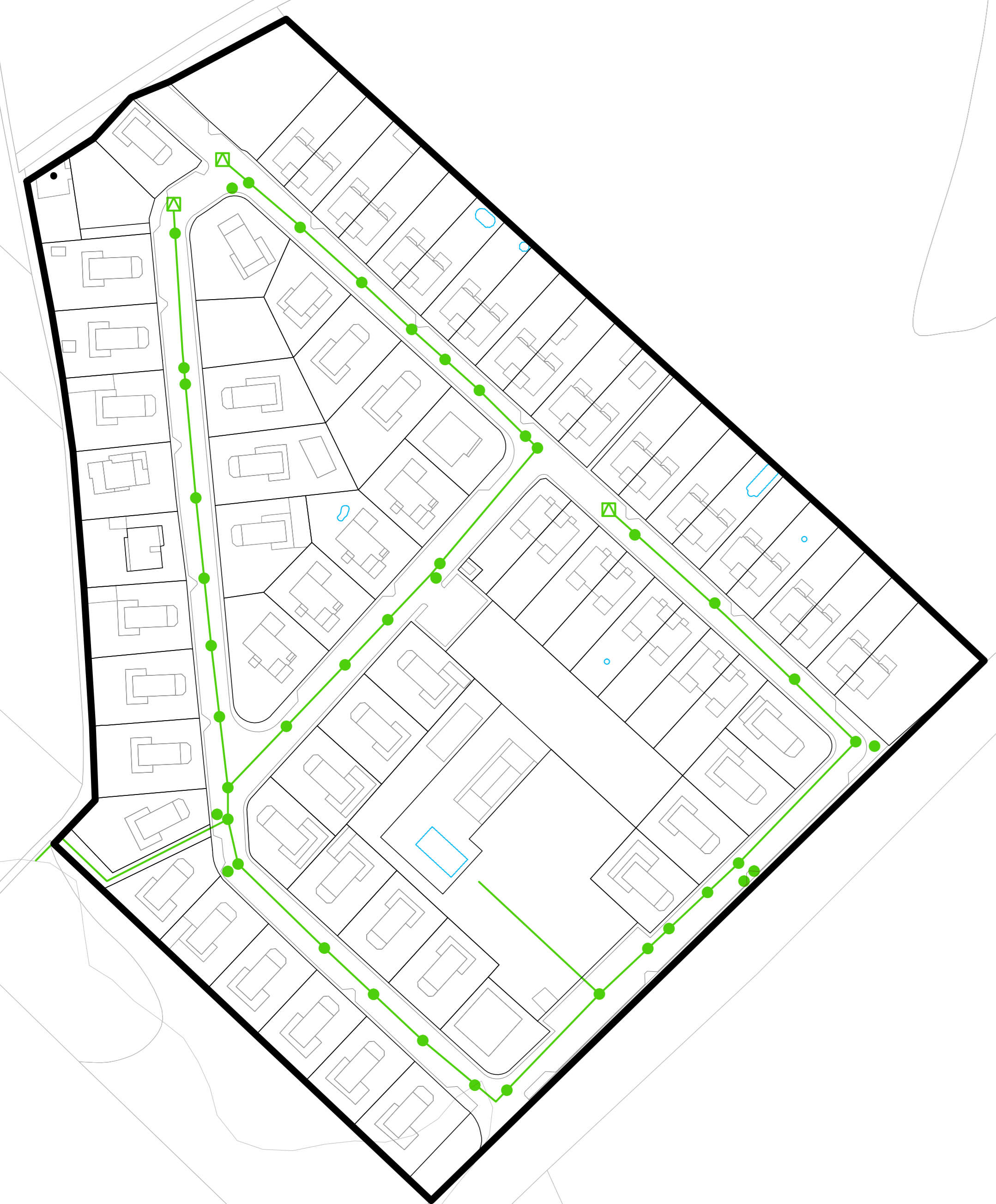
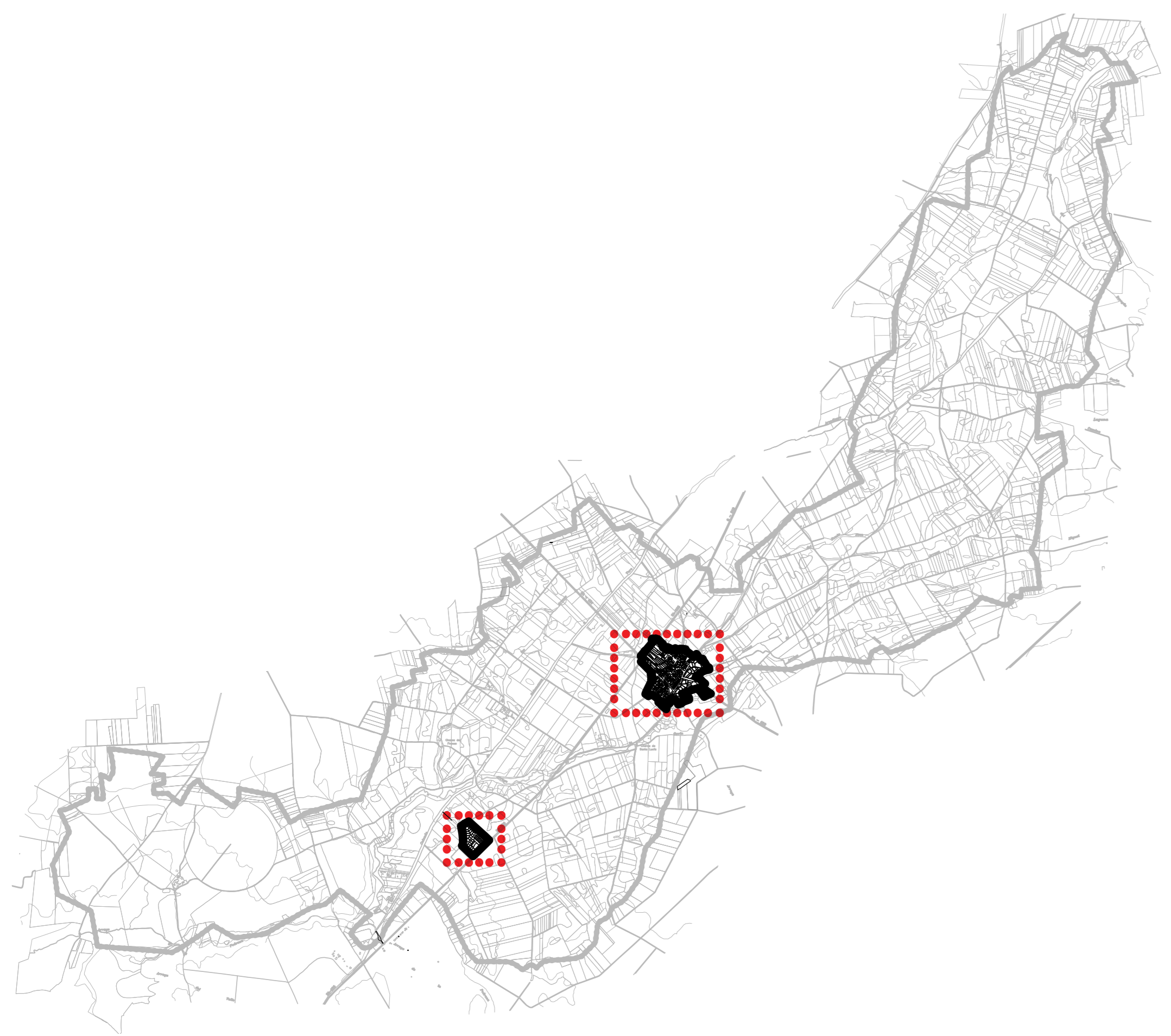

URBANIZACIÓN FUENTE VIEJA

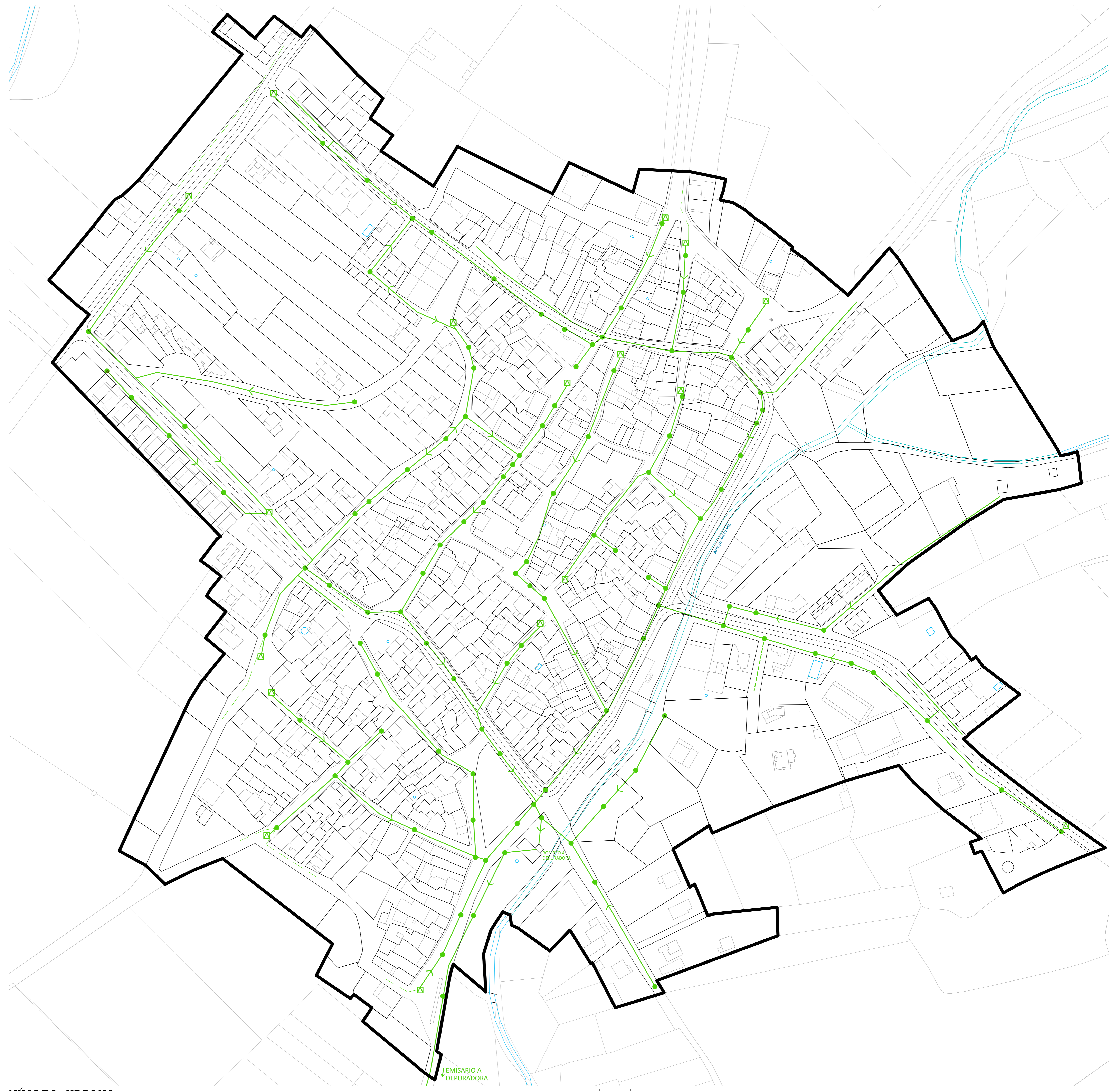

NÚCLEO URBANO

	RED DE SANEAMIENTO
	RAMAL ACOMETIDA
	POZOS
	CÁMARA DE DESCARGA
	LÍMITE CASCO URBANO

Proyecto: **NORMAS URBANÍSTICAS MUNICIPALES DE LA VELLÉS**  
 Situación: La Vellés (Salamanca)  
 Promotor: Ayuntamiento de La Vellés  
 Proyectista: Álvaro Sánchez de Miguel

Nº de plano: **PI- 1.06**  
 Plano: **INFORMACIÓN: Servicios Urbanos\_Red Saneamiento Fecales**  
 Escala: 1:1.000 (tamaño de papel A0)  
 Fase: **APROBACIÓN INICIAL**  
 Fecha: septiembre de 2024

Firma: **Álvaro Sánchez de Miguel** arquitecto

Este documento es propiedad de ALVARO SANCHEZ DE MIGUEL ARQUITECTOS. Toda reproducción o uso no autorizado sin el consentimiento escrito del autor puede acarrear sanciones legales.

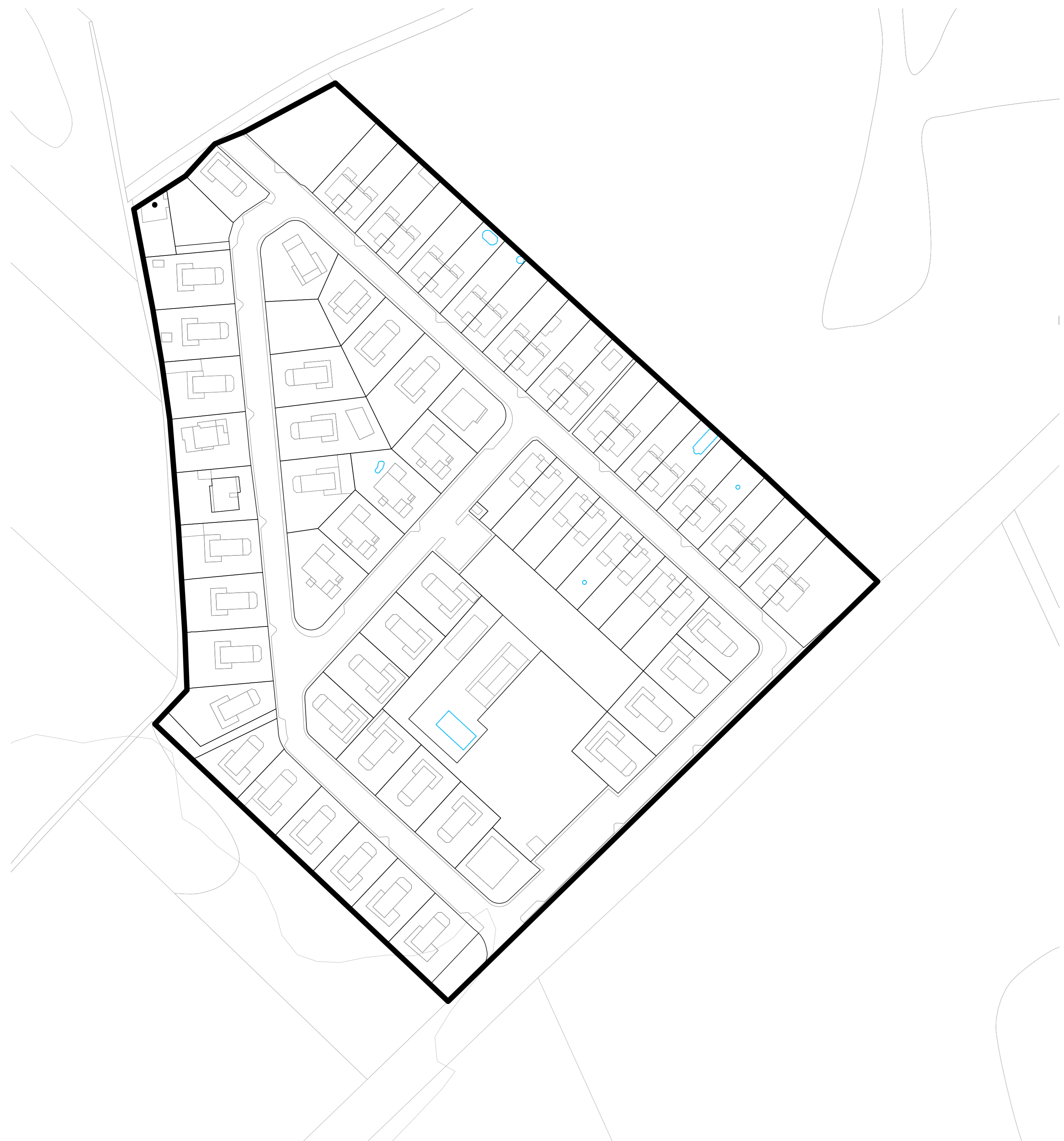
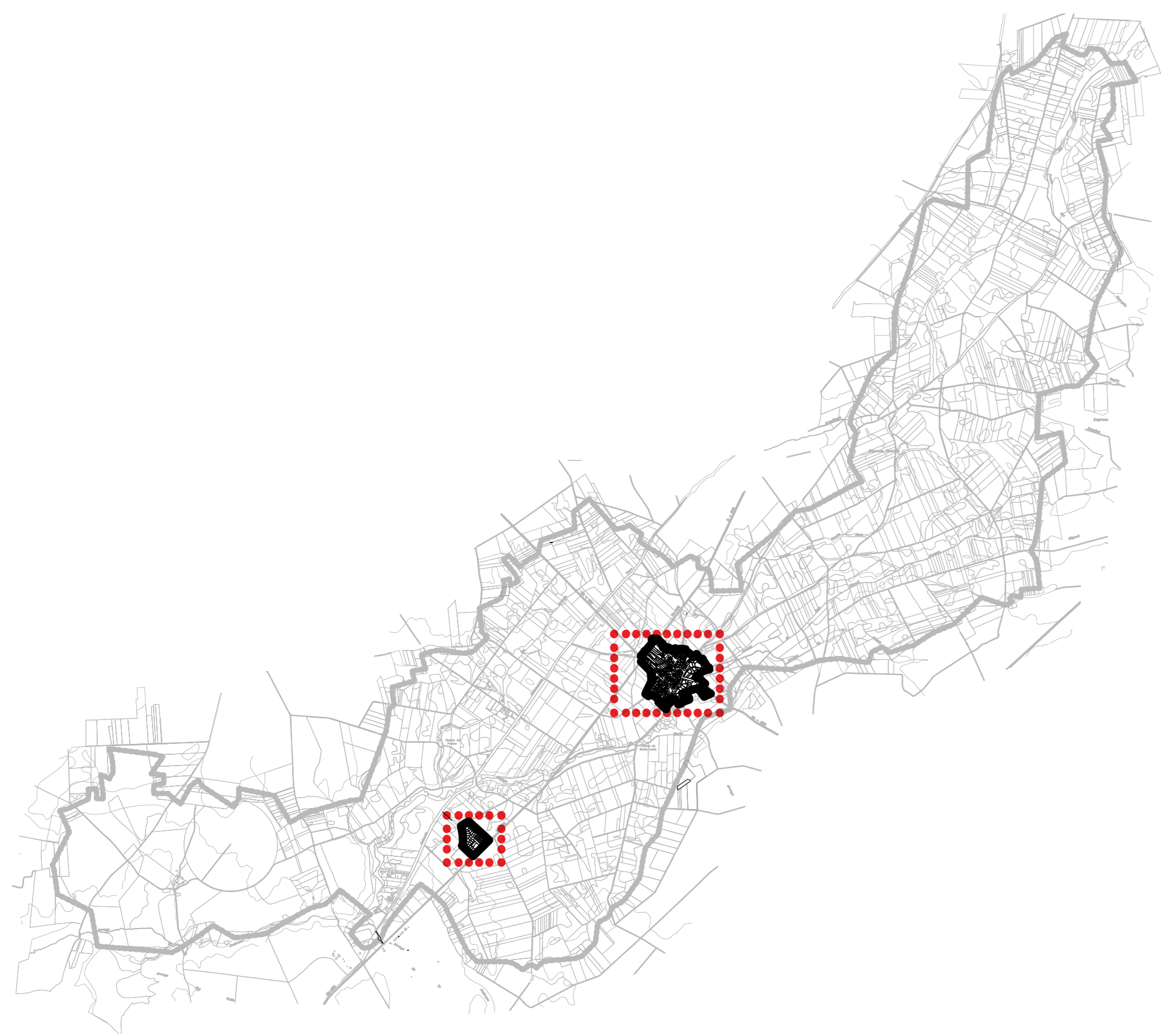

URBANIZACIÓN FUENTE VIEJA

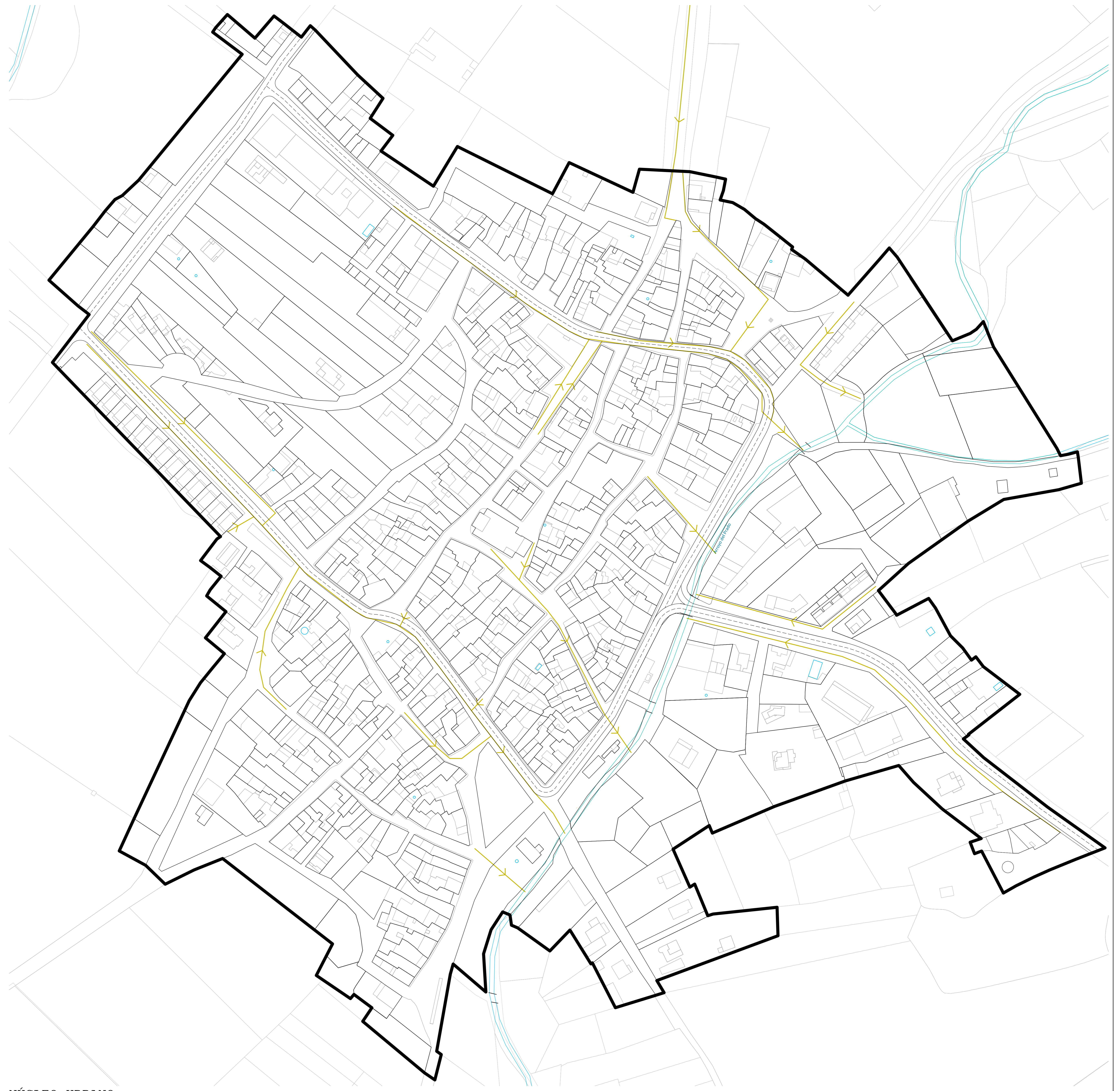

NÚCLEO URBANO

	RED DE PLUVIALES
	POZOS
	SUMIDEROS
	CÁMARA DE DESCARGA
	LÍMITE CASCO URBANO

Proyecto: **NORMAS URBANÍSTICAS MUNICIPALES DE LA VELLÉS**  
 Situación: La Vellés (Salamanca)  
 Promotor: Ayuntamiento de La Vellés  
 Proyectista: Álvaro Sánchez de Miguel

Nº de plano: **PI- 1.07**  
 Plano: **INFORMACIÓN: Servicios Urbanos\_Red Saneamiento Pluviales**  
 Escala: **1:1.000 (tamaño de papel A0)**  
 Fase: **APROBACIÓN INICIAL**  
 Fecha: **septiembre de 2024**

Fin: **Álvaro Sánchez de Miguel arquitecto**  
 Referencia: REF 0089  
 Fecha de impresión: 24/09/2024

Este documento es propiedad de Álvaro Sánchez de Miguel arquitecto. Toda reproducción o uso no autorizado sin el consentimiento escrito del autor puede acarrear sanciones legales.



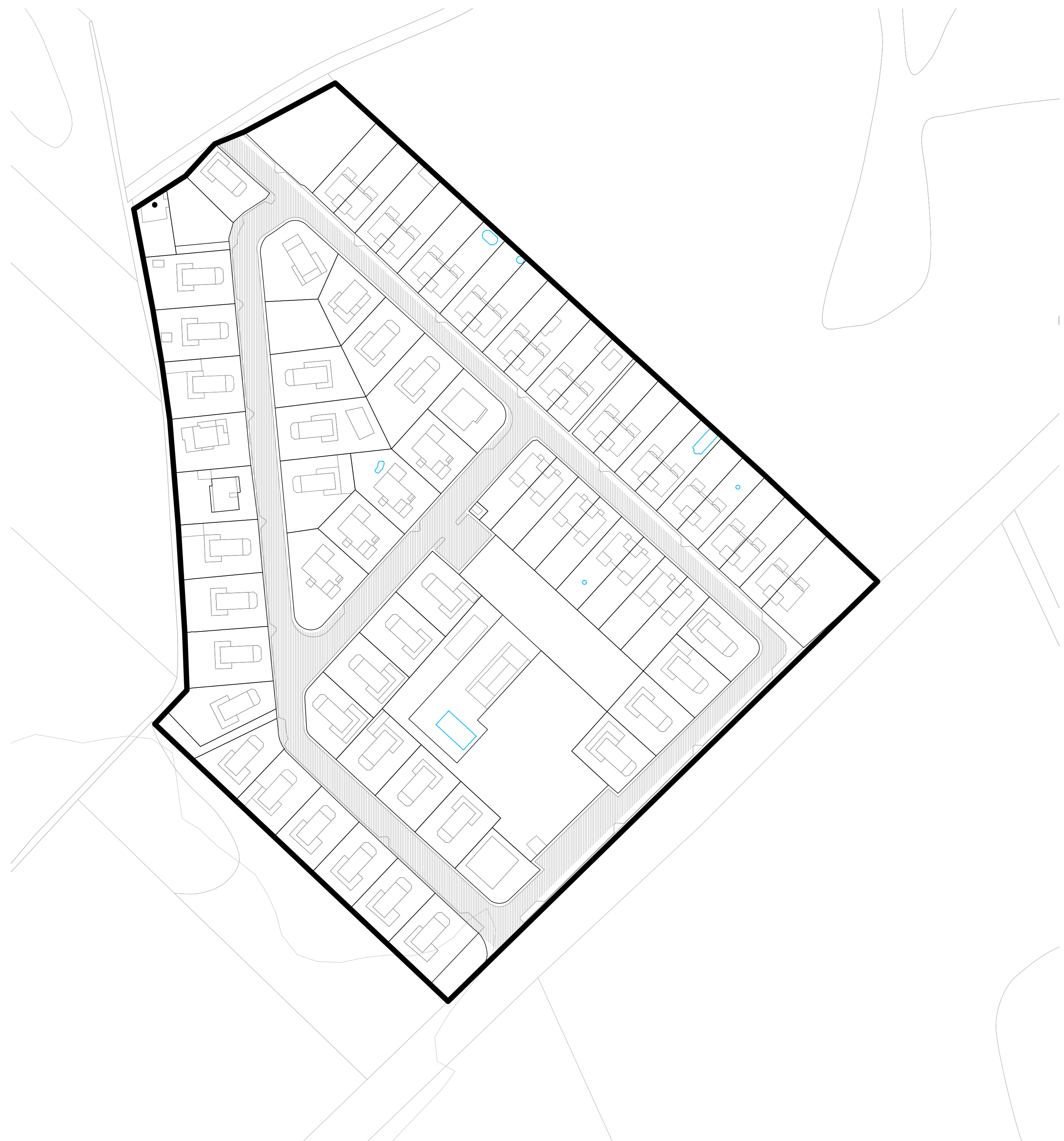
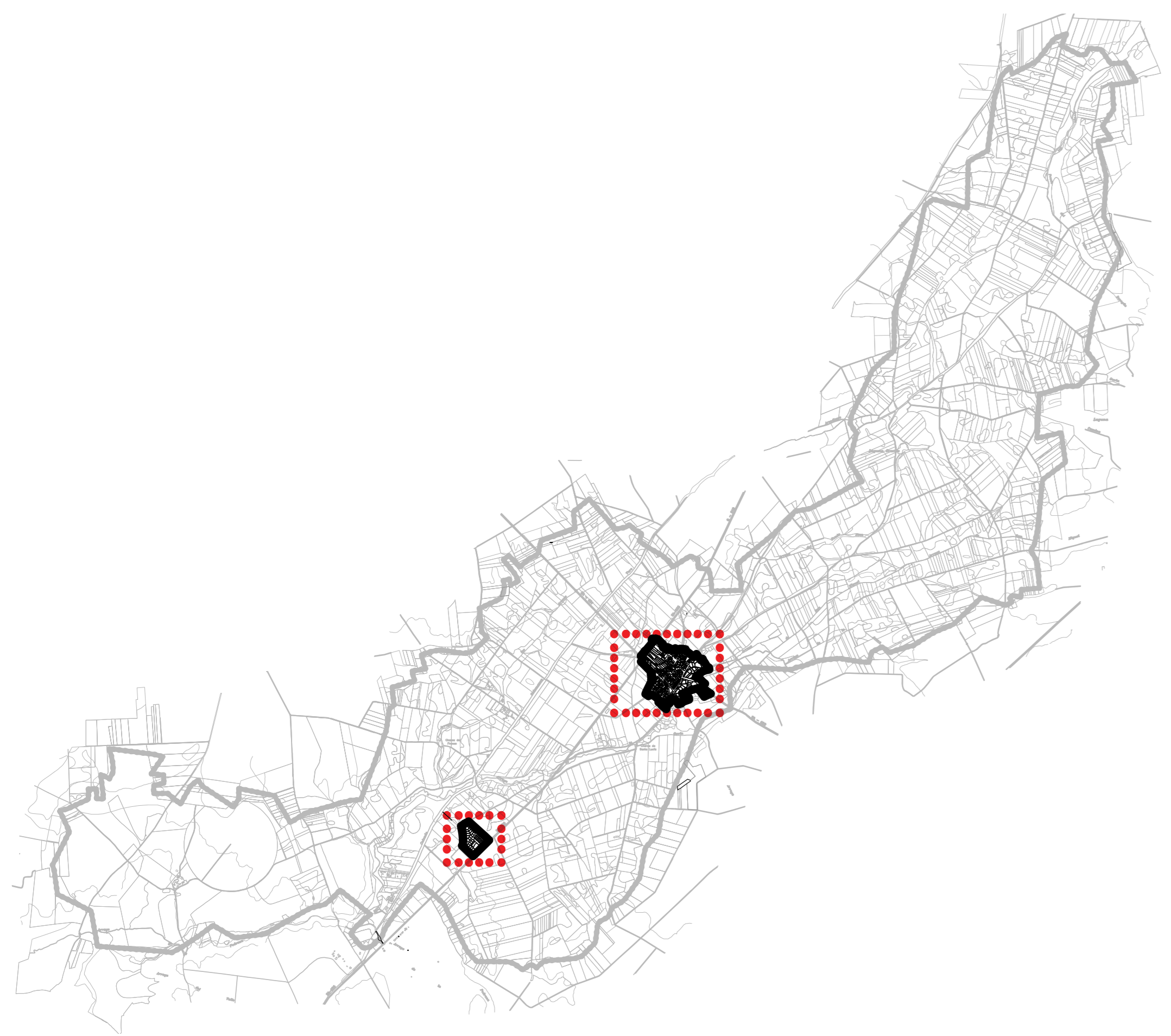



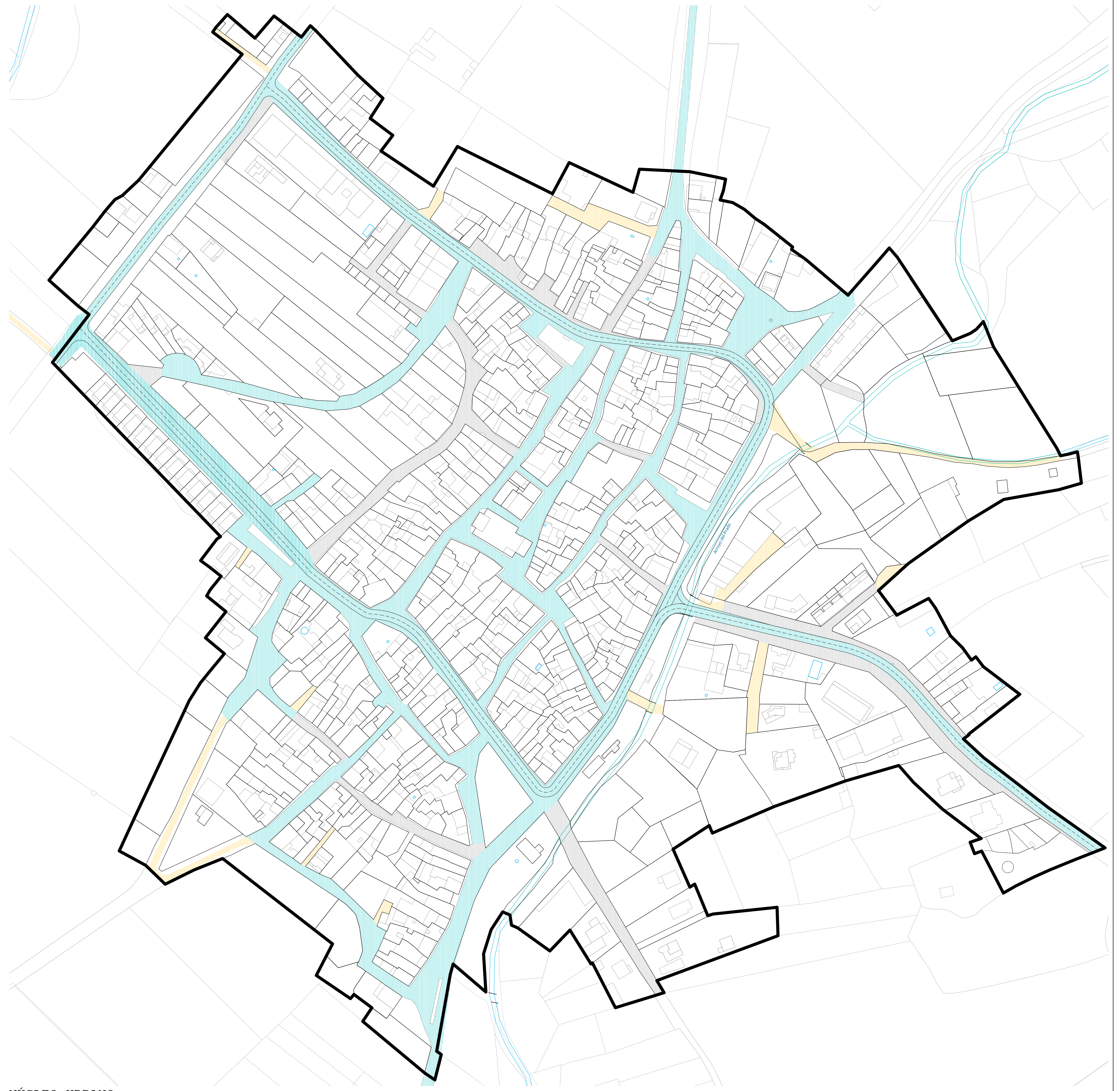

URBANIZACIÓN FUENTE VIEJA



NÚCLEO URBANO

	HORMIGÓN
	AGLOMERADO
	TIERRA
	LÍMITE DE CASCO URBANO

Proyecto: **NORMAS URBANÍSTICAS MUNICIPALES DE LA VELLÉS**  
 Situación: La Vellés (Salamanca)  
 Promotor: Ayuntamiento de La Vellés  
 Proyectista: Álvaro Sánchez de Miguel  
 Nº de plano: **PI- 1.08**  
 Plano: **INFORMACIÓN: Servicios Urbanos Pavimentación**  
 Escala: 1:1.000 (tamaño de papel A0)  
 Fase: **APROBACIÓN INICIAL**  
 Fecha: septiembre de 2024  
 Firmado: **Álvaro Sánchez de Miguel** arquitecto

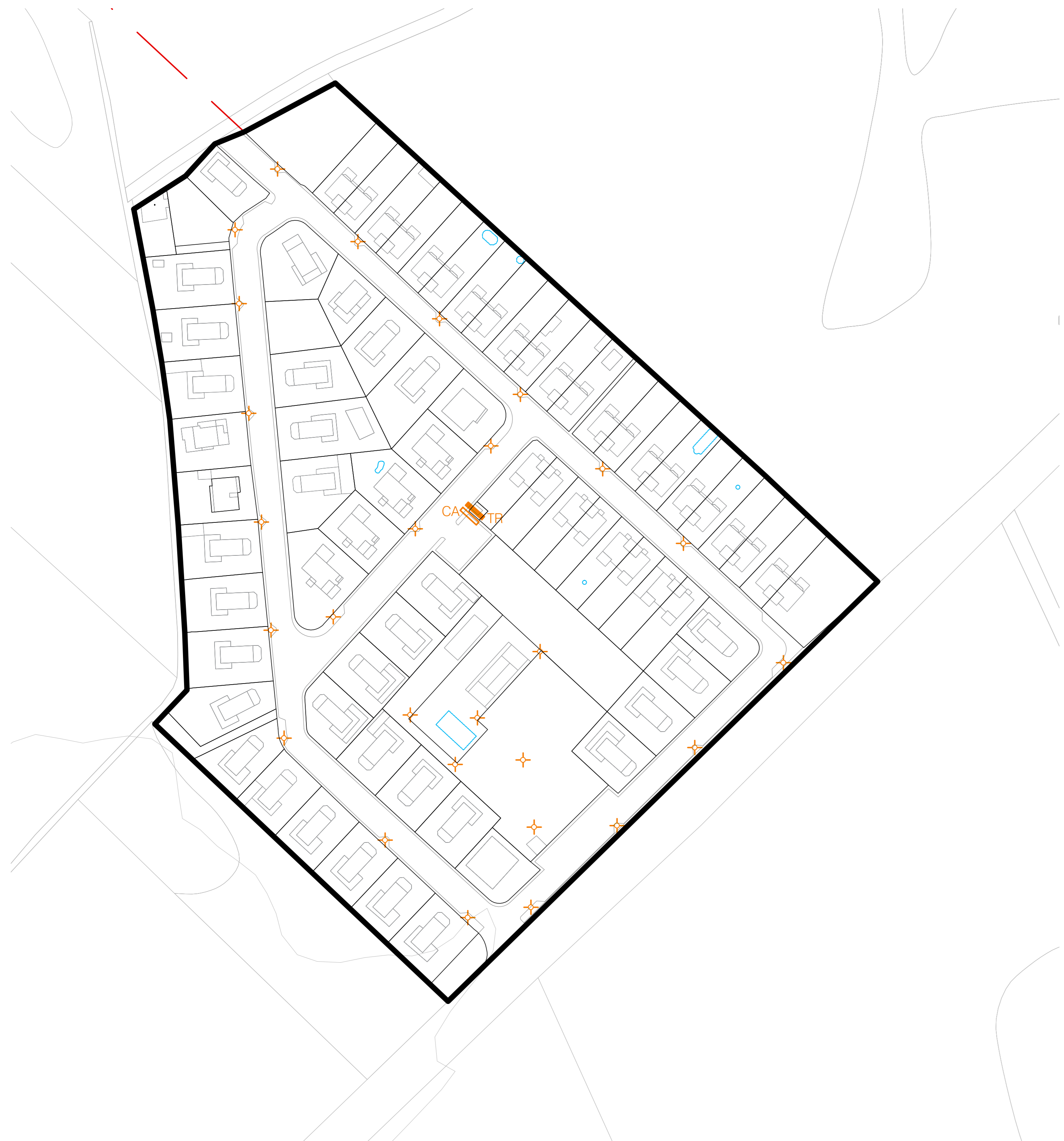
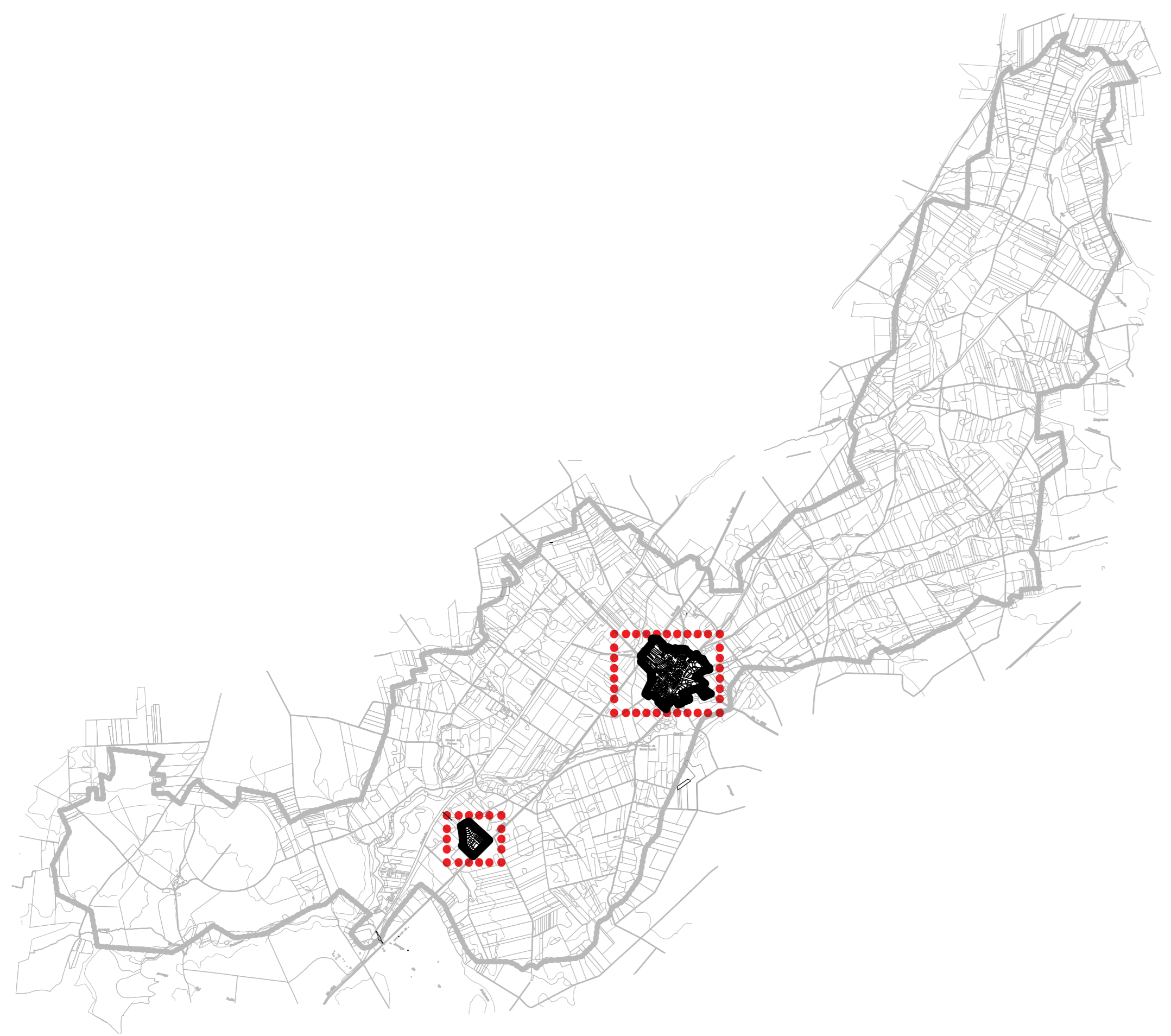

URBANIZACIÓN FUENTE VIEJA

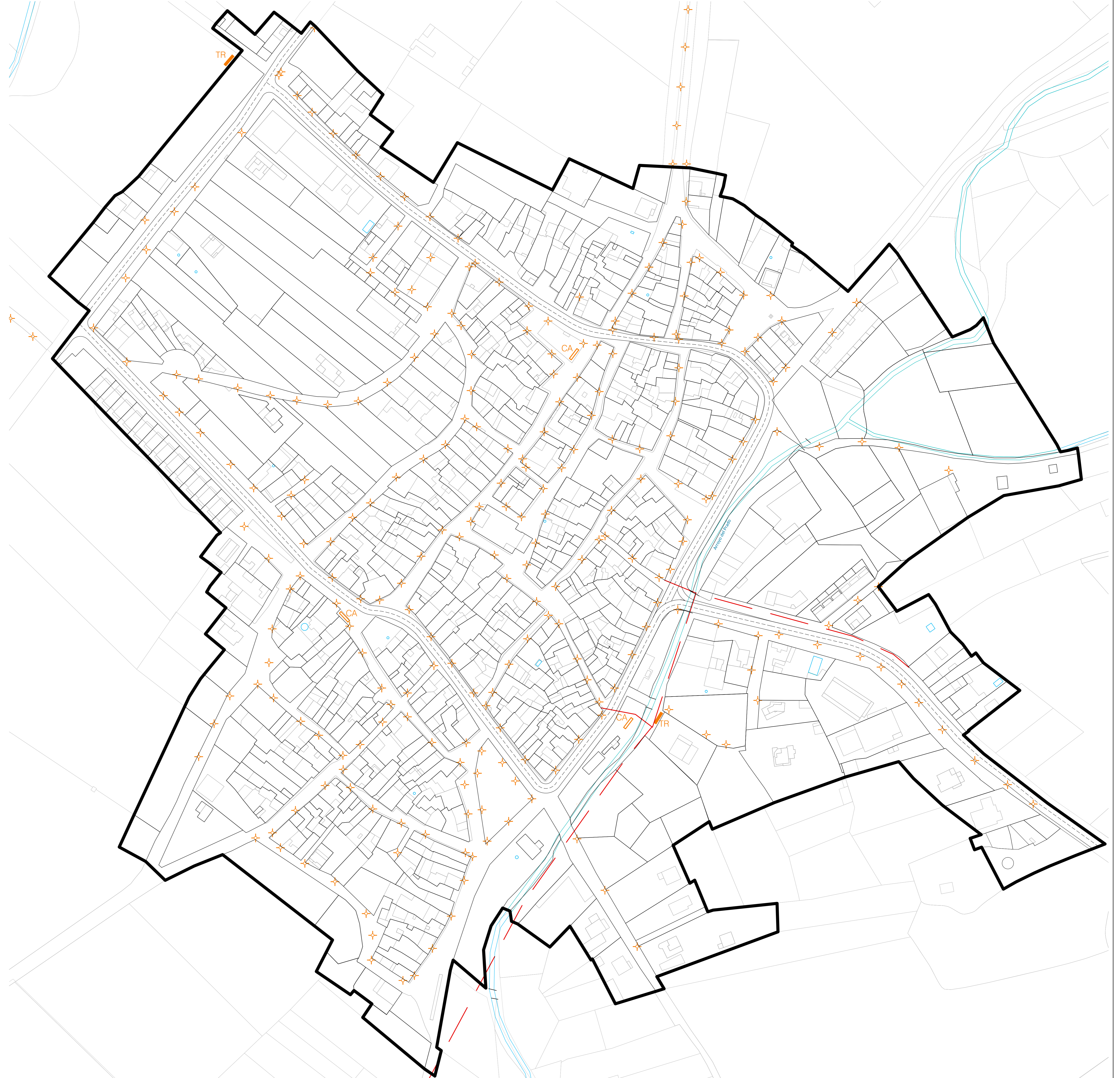

NÚCLEO URBANO

	PUNTOS DE LUZ
	CENTRO DE TRANSFORMACIÓN
	CUADRO ALUMBRADO
	LÍMITE DE CASCO URBANO

Proyecto: **NORMAS URBANÍSTICAS MUNICIPALES DE LA VELLÉS**  
 Situación: La Vellés (Salamanca)  
 Promotor: Ayuntamiento de La Vellés  
 Proyectista: Álvaro Sánchez de Miguel  
 Nº de plano: **PI- 1.09**  
 Plano: **INFORMACIÓN: Servicios Urbanos Alumbrado público y E. eléctrica**  
 Escala: 1:1.000 (tamaño de papel A0)  
 Fase: **APROBACIÓN INICIAL**  
 Fecha: septiembre de 2024  
 Firmado: **Álvaro Sánchez de Miguel** arquitecto  
 Referencia: REF 0089  
 Fecha de impresión: 24/09/2024